

BELKI ŻELBETOWE - B(0).4 oraz B(0).5
SKALA 1:50

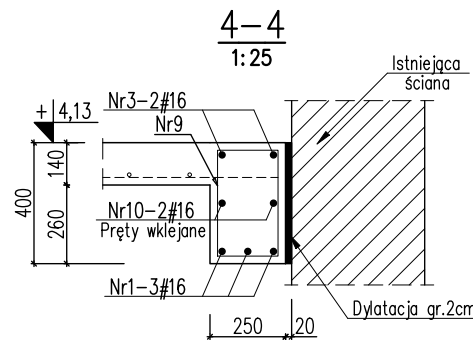
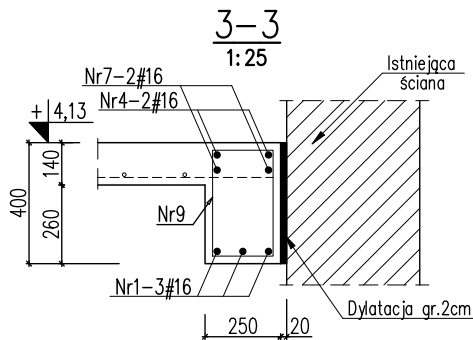
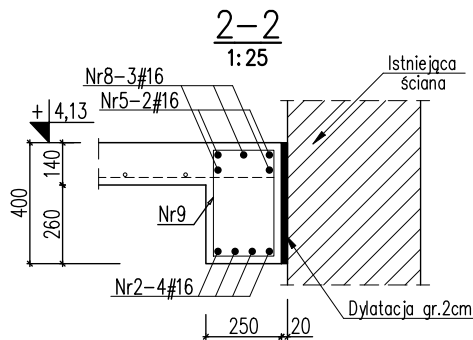
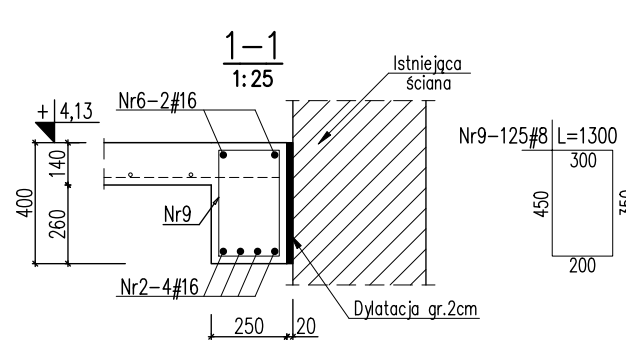
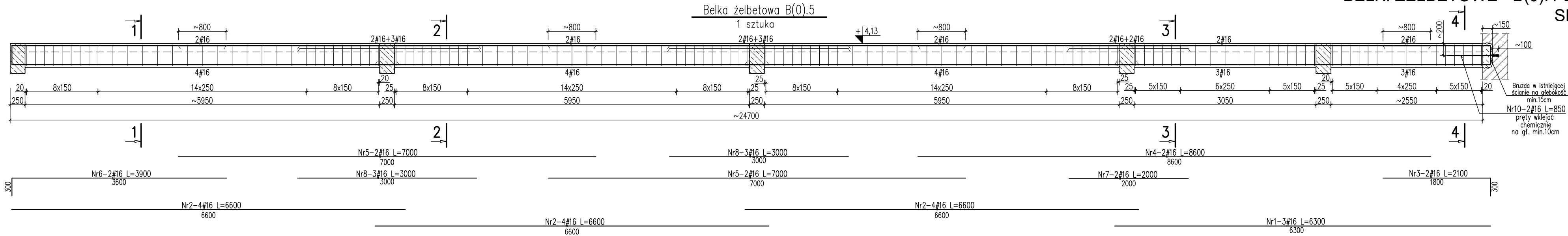

UWAGI:

- Wymiary podano w [mm], rzędne w [m].
- Otulina zbrojenia: 2.5cm.
- Zakłady prętów min. 50φ.
- Rysunek rozpatrywać łącznie z projektem architektonicznym i projektami branżowymi oraz z rysunkami elementów sąsiadujących.
- Wykonawca jest zobowiązany sprawdzić rzędne i wymiary elementów na budowie przed rozpoczęciem prac.
- Pręty dociąć, odgiąć i dopasować do geometrii elementów.

Beton: C25/30 (B30)

Stal zbrojeniowa: A-IIIN (B500SP)

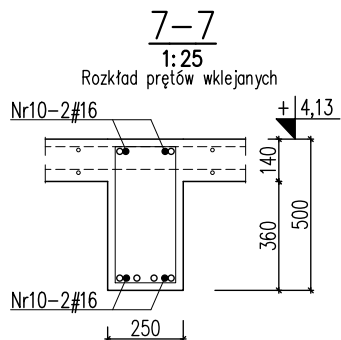
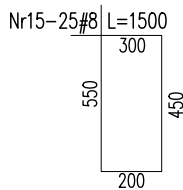
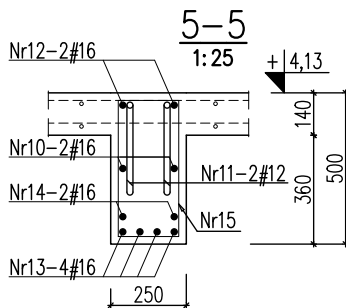
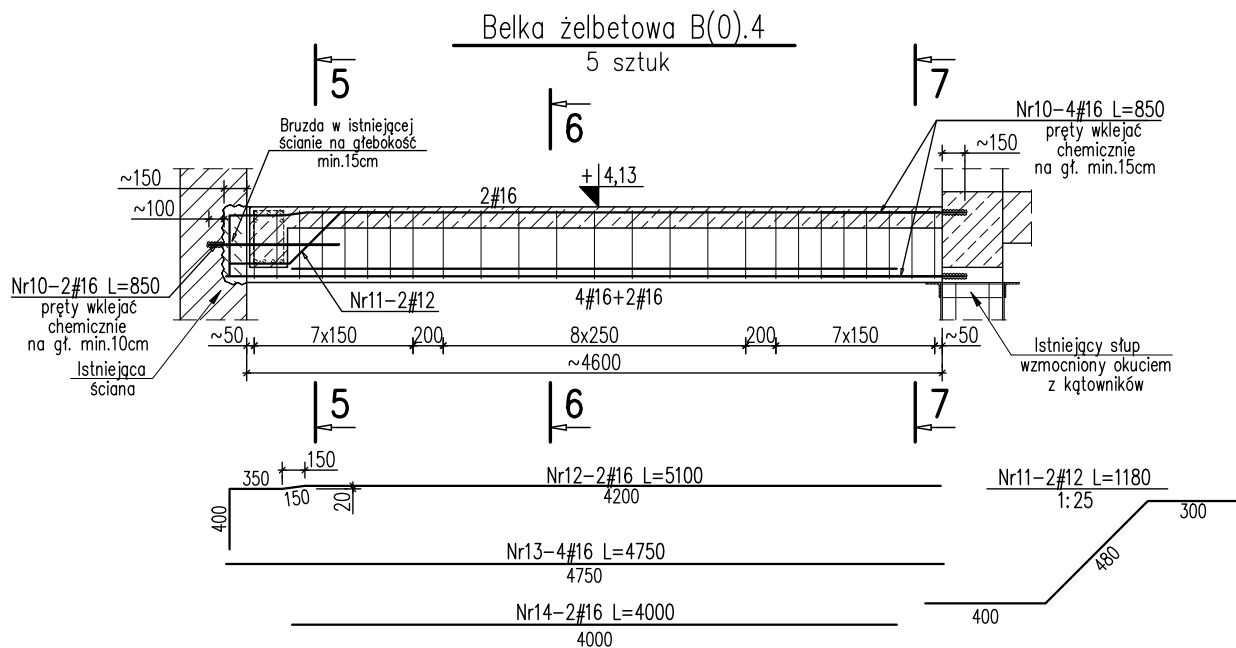

Wykaz stali zbrojeniowej

Nr	Ilość [szt]	Śred [mm]	Długość [mm]	#8	#12	#16	UWAGI
1	3	#16	6300			18.9	
2	12	#16	6600			79.2	
3	2	#16	2100			4.2	
4	2	#16	8600			17.2	
5	4	#16	7000			28	
6	2	#16	3900			7.8	
7	2	#16	2000			4	
8	6	#16	3000			18	
9	125	#8	1300	162.5			
10	8	#16	850			6.8	
11	10	#12	1180		11.8		
12	10	#16	5100			51	
13	20	#16	4750			95	
14	10	#16	4000			40	
15	125	#8	1500	187.5			
RAZEM wg średnic [m]			350	11.8	370.1		
MASA 1mb [kg/m]			0.395	0.888	1.58		
RAZEM wg średnic [kg]			138.3	10.5	584.8		
RAZEM wg gat. stali [kg]				733.5			

ART-FAKTORY Sp. z o.o. Sp. k.
39-200 Dębica, ul. Powstania Styczniowego 4
tel-fax +48 14 6813 565
REGON 691539933
NIP 872-20-81-549
KRS 0000803571



BUDOWA NOWEGO BUDYNKU USŁUGOWEGO ORAZ PRZEBUDOWA, ROZBUDOWA I CZĘŚCIOWA ZMIANA SPOSOBU UŻYTKOWANIA ISTNIEJĄCEGO BUDYNKU BIUROWO-USŁUGOWEGO NA BUDYNEK USŁUGOWY NA POTRZEBY KRAŚNICKIEJ AKADEMII ROZWOJU, WRAZ Z NIEZBĘDNĄ INFRASTRUKTURĄ TECHNICZNĄ
Lokalizacja
23-200 Kraśnik, ul. Sikorskiego 22, dz. 100/26, 100/27, 100/28 obręb Północ
Inwestor
Miasto Kraśnik
Adres Inwestora
23-200 Kraśnik, ul. Lubelska 84

Branża **KONSTRUKCJA**
PROJEKT TECHNICZNY / WYKONAWCZY

**BELKI ŻELBETOWE
B(0).4 oraz B(0).5**

Gen. Projektant mgr inż. arch. **Paweł Spędzia** Podpis
UAN-I-7342/424/94 ARCHITEKTONICZNE, BEZ OGR.

Projektował mgr inż. **Marcin Nosek** Podpis
SWK/0111/POOK/06 KONSTRUKCYJNE, BEZ OGR.

Opracował mgr inż. **Łukasz Sławski** Podpis

Sprawił mgr inż. **Dariusz Antoniak** Podpis
SWK/POOK/0001/12 KONSTRUKCYJNE, BEZ OGR.

Data **Wrzesień 2025** **PT/KI-4.2**
Skala **1 : 50** Nr proj. **02/2025**